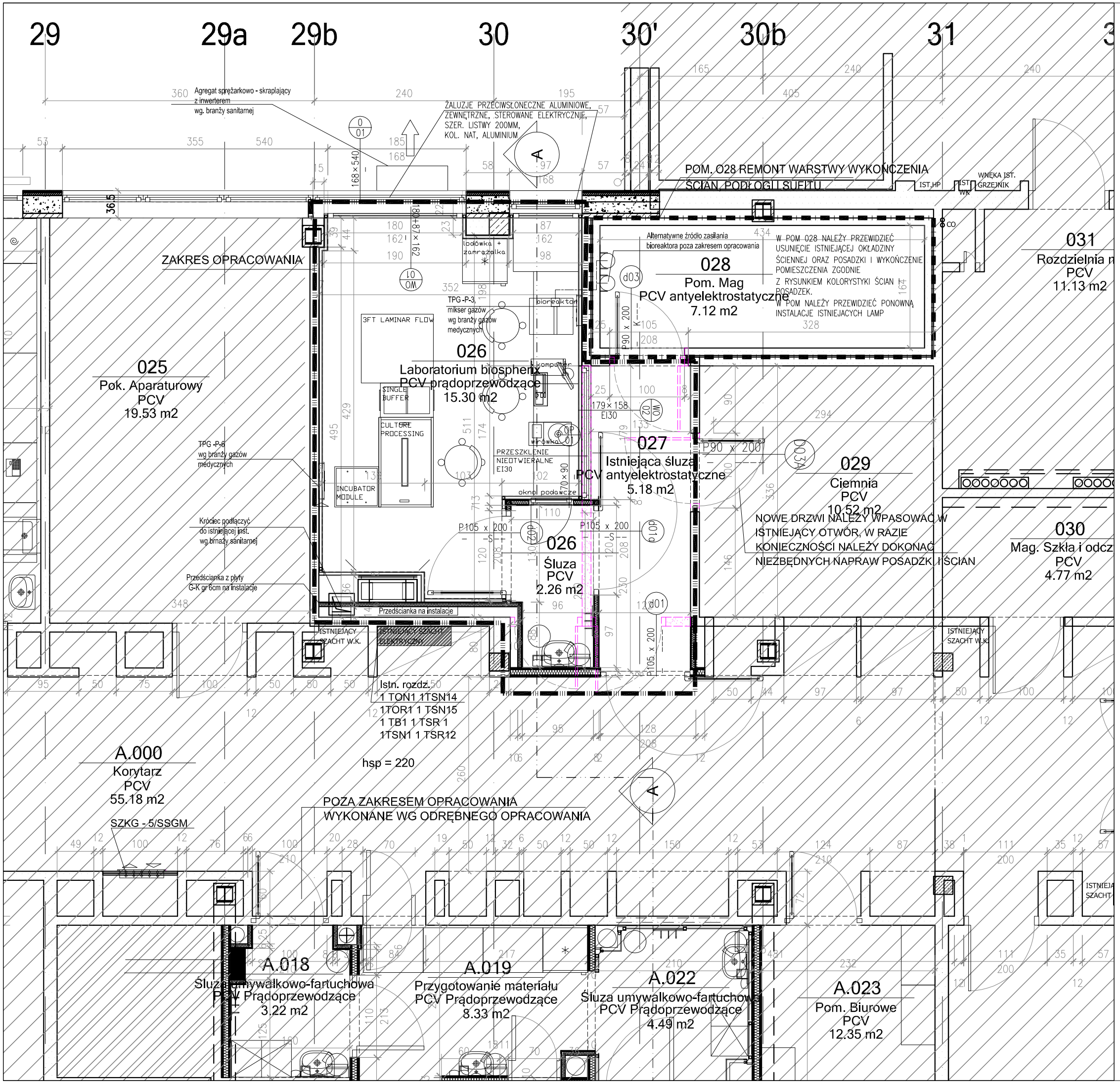

UWAGI
Wszystkie rysunki należy rozpatrywać razem z opracowaniami branżowymi oraz kosztorysami. Jako całość projektu należy rozumieć opracowania projektowe w formie rysunkowej i dokumentację opisową wraz z kosztorysami. Biuro projektowe zastrzega sobie prawo okazania próbek materiałów budowlanych przez wykonawcę. Wszystkie wymiary należy sprawdzać na budowie w miarę postępu prac.
Uwaga!!!
1. Przed zamówieniem stolarki okiennej i drzwiowej należy sprawdzić wymiary otworów na budowie
2. Elementy wyposażenia - lustra, blaty, meble nietypowe - zamawiać po wykonaniu ścian działowych wg rzeczywistych wymiarów pomieszczeń na podstawie pomiarów dokonanych w trakcie budowy.
3. Umywalki i zlewy nablatowe montować na gotowe zestawy meblowe.
4. Blaty, lustra, ciągi mebli kuchennych - należy szczelnie połączyć ze ścianami i podłożem
5. Przed przystąpieniem do malowania ścian należy przygotować próbki kolorystyki w obecności projektanta
6. Instalacje sanitarne prowadzone nad posadzką prowadzić w bruzdach ściennych.
7. Przed przystąpieniem do prac należy odłączyć istniejące instalacje gazowe. Prace remontowe i wyburzeniowe prowadzić ostrożnie nie naruszając istniejących instalacji gazowych.
12. Na każdym etapie robót remontowych zachować szczególną ostrożność, nowe przekucia nie mogą uszkodzić istotnych elementów konstrukcji budynku. W przypadku kolizji z istotnymi elementami konstrukcyjnymi powiadomić projektanta w celu rozwiązania problemu w ramach nadzoru autorskiego. 13. W modernizowanym budynku mogą wystąpić elementy nie ujęte w niniejszym projekcie - w zależności od rzeczywistego stanu konstrukcji budynku. Prace należy wykonywać zgodnie z „Warunkami technicznymi prowadzenia i odbioru robót budowlano - montażowych" ITB.

- Zakres opracowania.
- Pom. 028 remont warstwy wykończenia ścian, podłogi i sufitu
- Ściany istniejące.
- Wyburzenia ścian istniejących.
- Ściany wewnętrzne gipsowo kartonowe z obustronnym podwójnym opłytowaniem 2x12,5mm na profilach 75 mm, 75mm wkładu z wełny mineralnej półtwardej, kl. odp. ppoż. EI30
- Obszar poza zakresem opracowania
- ścianki / demontowalna okładzina ścianna wykonana w technologii GMP z przeznaczeniem do cleanroomów

UWAGA:
W przypadku powiększenia istniejącego otworu pod instalacje należy pozostawić min. odpowiednią długość podparcia nadproża zgodną z zaleceniami producenta nadproży. W przeciwnym wypadku należy wymienić istniejące nadproże na dłuższe.

Zgodnie z posiadanymi informacjami Projektant zakłada zlokalizowanie urządzenia 'Biospherixa' na posadzce na gruncie - do potwierdzenia przez Wykonawcę robót, ocena nie była możliwa w eksploatowanym budynku. W przeciwnym wypadku należy powiadomić Projektanta i wykonać wzmocnienie posadzki.

Przed wyburzeniem jakiejkolwiek istniejącej ściany działowej należy sprawdzić, czy nie jest ona ścianą konstrukcyjną - ocena jest możliwa dopiero po częściowym jej wyburzeniu, co nie było możliwe w eksploatowanym budynku

UWAGA:
Istniejące parapety wewnetrzne w zakresie opracowania należy wymienić na nowe.

UWAGA:
Przed wyburzeniem jakiejkolwiek istniejącej ściany działowej należy sprawdzić, czy nie jest ona ścianą konstrukcyjną – ocena jest możliwa dopiero po częściowym jej wyburzeniu, co nie było możliwe w eksploatowanym budynku.

nazwa:
Remont Uniwersyteckiego Szpitala Dziecięcego w Krakowie w zakresie dostosowania pomieszczeń na potrzeby instalacji linii 'Biospherix' do preparatyki komórek macierzystych
Dz. nr 166/4 Obręb 59, jedn. ewidencyjna Kraków-Podgórze, ul. Wielicka 265, Kraków

inwestor:
Uniwesytecki Szpital Dziecięcy ul. Wielicka 265, 30-663 Kraków

biuro projektów:
WK ARCHITEKCI sp. z o.o. sp.k.
ul. Zdobywców Monte Cassino 23, 60-695 Poznań Telefon 04861/ 6232 940
Fax. 04861/ 6232 941
E-Mail: biuro@wk-architekci.pl
Internet: http://www.wk-architekci.pl

branża: ARCHITEKTURA
faza: PROJEKT BUDOWLANY

główny projektant:
mgr inż. arch. A.Kashyna
Upr. bud nr OKK/UpB/22/2005
sprawdził:
mgr inż. arch. P.Wandachowicz
Upr. bud nr 7131/30/P/2003
sporządził:
mgr inż. arch. Katarzyna Dombrowska-Schmidt

schemat sytuacyjny:

rysunek: Rzut parteru- Pomieszczenie nr 026_ 'Biospherix'

data:	skala:	nr rysunku:
15.08.2015	1:50	A.02